MREŽA UDRUGA ZAGOR

GODIŠNJE IZVJEŠĆE O RADU ZA 2020. GODINU

MREŽA UDRUGA ZAGOR

UVOD

Izvješće o radu udruge za 2020. godinu usvojeno je na Skupštini dana 26.02.2021.

U 2020. godini udruga je provodila projekte unutar sljedećih programa: Razvoj civilnog društva i međusektorska suradnja, Volonterski program VolontirAJMO i program Centar za mlade. Udruga je u istoj godini imala zaposlenih 6 osoba putem ugovora o radu.

2020. godina donijela je mnogo izazova u radu i provedbi projekata; prilagodba aktivnosti sukladno mjerama i uvjetima uzrokovanih panedmijom COVID-19 virusa, te potresima u središnjoj i sjevernoj Hrvatskoj. Većina aktivnosti prilagođena je online formatu te je njihova organizacija tražila dodatno jačanje kapaciteta djelatnika/ca i dužu pripremu aktivnosti. Unatoč preprekama, sve aktivnosti su provedene uz dodatno ulaganje vremena i resursa.

POPIS SLUŽBENIH PARTNERSTVA UDRUZI U 2020. GODINI

Krapinsko-zagorska županija, Hrvatski zavod za zapošljavanje, Područni ured Krapina, Zajednica informativnih centara za mlade u Hrvatskoj, Policijska uprava Krapinsko-zagorska, Društvo psihologa Krapinsko-zagorske županije, Centar za socijalnu skrb Krapina – Obiteljski centar, Srednja škola Pregrada, Srednja škola Krapina, Srednja škola Konjščina, Škola za umjetnost, dizajn, grafiku i odjeću Zabok, Gimnazija Antuna Gustava Matoša, Srednja škola Zlatar, Srednja škola Bedekovčina, Lokalna akcijska grupa Zagorje-Sutla, Zelena akcija, Multimedijalni centar STUB-KLUB, Udruga za promicanje kvalitetnog obrazovanja mladih s invaliditetom „ZAMISLI“, Udruga za promicanje pozitivne afirmacije mladih u društvu „Impress“, Udruga za promicanje informatike, kulture i suživota, Nezavisna udruga mladih, YesEuropa - Asociación "Building Bridges" (Španjolska), Seiklejate Vennaskond (Estonija), Grad Zabok, Grad Pregrada, Grad Krapina, Općina Jesenje, Općina Konjščina, Općina Kraljevec na Sutli, Općina Kumrovec, Općina Zagorska Sela, Osnovna škola Gornje Jesenje, Osnovna škola Josipa Broza, Osnovna škola Ksavera Šandora Gjalskog Zabok, Osnovna škola Bedekovčina, Osnovna škola Đure Prejca Desinić, Osnovna škola Ante Kovačića Zlatar, Osnovna škola Franje Horvata Kiša Lobor.

POPIS ORGANIZACIJA KOJIMA JE UDRUGA PARTNERICA U 2020. GODINI

Udruga mladih i Alumni Pula na projektu “MI - jučer, danas, sutra”, Udruzi Zamisli na projektu “Mreža za aktivaciju mladih”, LAG-u Zagorje-Sutla na projektu “Uzmi pare i napravi nešto za mlade”, Krapinsko-zagorskoj županiji (Savjet mladih KZŽ) na projektu “#ZEuZ - Za mlade u Zagorju - djelujem i mijenjam” i projektu “Regionalna strategija za mlade i razvoj sektora mladih”, Gradskom društvu Crvenog križa Pregrada na projektu “Veselo, veselo, seniori: socijalno uključivanje starijih osoba sa sela kroz učinkovite socijalne usluge”; Udruženju “Djeca prva” na projektu “SocNet Za 5!”, Razvojnoj agenciji Kozjansko na projektu “Sistem nagrađivanja”, Hrvatskom crvenom križu - Gradskom društvu Crvenog križa Čakovec na projektu Budućnost: za nas i vas!”, Fondazione OSF (Italija) na projektu “Street & Community Education”.

EDUKACIJE I DOGAĐANJA NA KOJIMA SMO SUDJELOVALI U 2020. GODINI

Godišnji sastanak akreditiranih organizacija u okviru Erasmus+ i organizacija koje imaju oznaku kvalitete u okviru Europskih snaga solidarnosti
10.1.-11.1. 2020.

Prezentacija rada TIKA organizacije u RH
5.2.2020.

Konferencija: “Dijalog EU-a s mladima postaje vidljiv- informiraj i osnaži mlade na lokalnoj razini”.
11.3.2020.

"Managing Virtual Volunteers During a Pandemic”
27.3.2020.

Yintro - Iskorak u informiranju mladih
6.3.-10.4.2020.

Sastanak Eurodesk Multiplikatora
13.5.2020.

ZOOM sastanak s djelatnicima AMPEU zaduženima za program Europske snage solidarnosti te za EVS projekte u okviru programa Erasmus+ u području mladih
3.6.2020.

Plan gospodarenja otpadom za prostor CZM KZŽ i predavanje o eko aktivizmu i održivom razvoju
29.6.2020.

Online tribina "Zajedno prema istom cilju - ostanimo odgovorni"
21.8.2020.

Seminar za multiplikatore
2.-3.9.2020.

POYWE trening
7.-9.9.2020.

Webinar za volonterske centre o zagovaračkim točkama HCRV-a
8.9.2020.

Studijsko putovanje u Inkubator kreativnih industrija u Koprivnici
5.10.2020.

Radionica “Komunikacija”
22.10.2020.

Radionica “Rješavanje sukoba”
25.10.2020.

Radionica “Upravljanje volonterima”
27.-28.10.2020.

I. Konzultacije u sklopu projekta Mreža za mlade za socijalno uključivanje
30.10.2020.

Radionica “Upravljanje stresom”
31.10.2020.

Uvod u menadžement volontera
4.-5.11.2020.

Rasprava "Potrebe, problemi i potencijali mladih u Hrvatskoj”
6.11.2020.

II. Konzultacije u sklopu projekta Mreža za mlade za socijalno uključivanje
6.11.2020.

Sajam mogućnosti u organizaciji NUM-a (online)
16.11.2020.

Tematski sastanak - Digitalni rad s mladima
17.11.2020.

Webinar na temu novog ciklusa Dijaloga EU s mladima
23.11.2020.

Radionica o suzbijanju dezinformacija
24.11.2020

5. Nacionalni trening za multiplikatore
25.-27.11.2020.

Webinar na temu Erasmus akreditacija u području mladih
3.12.2020.

Follow up konferencija o implementaciji rezultata Dijaloga EU-a s mladima u RH
3.12.2020.

Online diseminacijska radionicu za korisnike programa Erasmus+ i Europske snage solidarnosti
4.12.2020.

Edukacija za stručnjake koji pružaju socijalne usluge za ciljne skupne
4.12.2020.

Nacionalna konferencija o volonterstvu "Dobro je što ste tu"
8.12.2020.

Volunteering 2030 – New Paradigms
9.12.2020.

Okrugli stol: Mogućnosti mladih u manjim sredinama
10.12.2020.

Online izobrazba “Učenje zalaganjem u zajednici”
10. - 12.2020.

Online konferencija "Važnost informativnih centara za mlade u području informiranja u Republici Hrvatskoj"
15.12.2020.

Informativna radionica „Jačanje kapaciteta OCD-a za odgovaranje na potrebe lokalne zajednice“
29.12.2020.

GODINA KROZ BROJKE

NEIZRAVNIH KORISNIKA/CA
VIŠE OD 120000

IZRAVNIH KORISNIKA/CA
2279 I 33 UDRUGE

PROVEDNIH
RADIONICA,
PREDAVANJA,
PREZENTACIJA
I EDUKACIJA
128

VOLONTERA/KI
26 (7 M, 19 Ž),
1462 VOLONTERSKA SATA

815 OBJAVA KROZ
SLUŽBENE KANALE
UDRUGE (MREŽNE STRANICE,
DRUŠTVENE MREŽE),
TE VIŠE OD 275 MEDIJSKIH
OBJAVA
(RADIO, NOVINE, PORTALI I DR.)

1 ONLINE IZLOŽBA

1 STUDIJSKI POSJET

PUBLIKACIJE I VIDEO ZAPISI

Letak “Informiraj i kreiraj! 6.0!”
https://www.zagor.info/Cms_Data/Contents/ZagorInfo/Folders/Dokumenti/~contents/7SS2NUZYGMJRJUF7/Informiraj-i-kreiraj-6-0-LETAK-1-.pdf

EVS letak volontera
http://www.zagor.info/Cms_Data/Contents/ZagorInfo/Folders/Dokumenti/~contents/G65JQX5ZHXN8NGYR/EVS-flyer-by-Alex-Jorge.pdf

Video “Što je nasilje i kako ga spriječiti”
https://www.youtube.com/watch?v=7r0GeX8QYVU&ab_channel=Mre%C5%BEaudrugaZagor

Video “Međunarodna mobilnost“
https://www.youtube.com/watch?v=8j2aLUtwBoc&ab_channel=Mre%C5%BEaudrugaZagor

Video “Dijalog EU-a s mladima”
https://www.youtube.com/watch?v=u-2FuCjS_z4&ab_channel=Mre%C5%BEaudrugaZagor

Video “Izolacija u doba korone”
https://www.youtube.com/watch?v=UmnJxD3tqNk&ab_channel=Mre%C5%BEaudrugaZagor

Video “Gabrijel: Izolacija u doba korone”
https://www.youtube.com/watch?v=uKnd2q0t3qQ&ab_channel=Mre%C5%BEaudrugaZagor

Video “Filip programira”
https://www.youtube.com/watch?v=XcpDwKarVfQ&ab_channel=Mre%C5%BEaudrugaZagor

Video “Dorijan u karanteni”
https://www.youtube.com/watch?v=cCPIe_aw2B0&ab_channel=Mre%C5%BEaudrugaZagor

Video “Likovna kolonija budućnost počinje danas”
https://www.youtube.com/watch?v=d7w-lGlMy0c&ab_channel=Mre%C5%BEaudrugaZagor

Video “Mart, our new volunteer”
https://www.youtube.com/watch?v=ri6ZA8M74-Q&ab_channel=Mre%C5%BEaudrugaZagor

Video “Budućnost počinje danas, volonterska akcija GIMAGM”
https://www.youtube.com/watch?v=2E3yWjgyEO4&ab_channel=Mre%C5%BEaudrugaZagor

Video “Održiv razvoj moj je odabir”
https://www.youtube.com/watch?v=4gxLPtba0fk&t=1s&ab_channel=Mre%C5%BEaudrugaZagor

Video “Budućnost počinje danas!”
https://www.youtube.com/watch?v=Zh_4H5ZeoM8&ab_channel=Mre%C5%BEaudrugaZagor

Video “Potakni se na volontiranje”
https://www.youtube.com/watch?v=siHN6DAIKc4&t=3s&ab_channel=Mre%C5%BEaudrugaZagor

Video “Prvi mjesec ESS službe - Sukaina”
https://www.youtube.com/watch?v=YJSH6th_C-k&t=3s&ab_channel=Mre%C5%BEaudrugaZagor

Video “Volunteer Mart's reasons (to come here) and first impressions (?)”
https://www.youtube.com/watch?v=7z3opMDii3k&t=8s&ab_channel=Mre%C5%BEaudrugaZagor

Video “Volunteer Mart´s REAL reasons and first impressions”
https://www.youtube.com/watch?v=ZtdeL9cs8DU&t=5s&ab_channel=Mre%C5%BEaudrugaZagor

Video “Međunarodni dan volontera”
https://www.youtube.com/watch?v=cI5upcTI_1Q&t=1s&ab_channel=Mre%C5%BEaudrugaZagor

Info tabla sa zelenim pravilima korištenja prostora Centra za mlade Krapinsko-zagorske županije
http://www.zagor.info/Cms_Data/Contents/ZagorInfo/Folders/Dokumenti/~contents/ZN7297SLU2X8X4L4/Buduc-nost-poc-inje-danas-TABLA.pdf

Katalog radova literarnog natječaja “Dobro biram - Volontiram!”
https://www.zagor.info/Cms_Data/Contents/ZagorInfo/Folders/Dokumenti/~contents/9DRJUGSSN6YFXM8J/zavolontirAJMOse-katalog-radova-2020.pdf

Katalog fotografija lokalnih volonterskih akcija u 2020.
https://www.zagor.info/Cms_Data/Contents/ZagorInfo/Folders/Dokumenti/~contents/SNPJTHQPFPKRK8DJ/KATALOG-FOTOGRAFIJA-LOKALNIH-VOLONTERSKIH-AKTIVNOSTI_AKCIJA.pdf

Letak #alarmirajse
https://www.zagor.info/Cms_Data/Contents/ZagorInfo/Folders/Dokumenti/~contents/68K2F57FMKBNAGY7/-alarmirajse-2020-letak-A5.pdf

Udruga aktivno sudjeluje u radu sljedećih Savjeta, Povjerenstvima, Odborima i dr.:

- Savjet za razvoj civilnog društva Krapinsko-zagorske županije
- Savjet mladih grada Zaboka
- Savjet mladih Krapinsko-zagorske županije
- Lokalna akcijska grupa Zagorje-Sutla te u Upravnom odboru LAG-a
- Zajednica informativnih centara za mlade u Hrvatskoj te u Upravnom odboru Zajednice
- Povjerenstvo za ravnopravnost spolova grada Zaboka
- Nadzorni odbor za projekt “re-GENERATOR”
- Informiranje mladih kao Eurodeskov Multiplikator pri Agenciji za mobilnost i programe Europske unije
- Partnersko vijeće Urbane aglomeracije Zagreb
- Nacionalni odbor za razvoj volonterstva
- Povjerenstvo za prevenciju u lokalnoj zajednici Krapinsko-zagorske županije
- Partnersko vijeće Krapinsko-zagorske županije
- Partnersko vijeće za tržište rada Krapinsko-zagorske županije
- Radna skupina za izradu Plana rada Krapinsko-zagorske županije
- Radna skupina za izradu Strategije razvoja ljudskih potencijala Krapinsko-zagorske županije
- Nacionalna radna skupina za Dijalog EU-a s mladima

Dijalog EU-a s mladima

Trenutno je u tijeku 8. konzultacijski ciklus u okviru Dijaloga EU-a s mladima, pod imenom “Europa za mlade – mladi za Europu: Prostor za demokraciju i sudjelovanje”, na temu 9. Cilja za mlade, “Prostor i sudjelovanje za sve”.

8. ciklus Dijaloga EU-a s mladima traje od 1.7.2020. do 31.12.2021. pod Predsjedavajućim triom Njemačka-Portugal-Slovenija. Zagor je tijekom konzultacija, dana 22.12.2020. godine proveo online fokus grupu s mladima u dobi od 15 do 25 godina na kojoj su raspravljali o temi "Kako se virtualne prostore i alate može koristiti kako bi se pojačalo sudjelovanje mladih?". Sudjelovali smo na webinaru na temu novog ciklusa Dijaloga EU s mladima te na follow up konferenciji o implementaciji rezultata Dijaloga EU-a s mladima u RH. Objavljivali smo i djelili informacije o novom ciklusu. Od 9. do 11. ožujka u Zagrebu održana je Europska konferencija za mlade, čime je završen 7. ciklus konzultacija u okviru Dijaloga EU-a s mladima a na kojoj smo sudjelovali kao panelisti. Održana panel rasprava na temu 10 godina Dijaloga Europske unije s mladima na kojoj smo sudjelovali kao panelisti. Na panelu su govorili ključni dionici procesa Dijaloga u Hrvatskoj: Željka Josić, državna tajnica, Središnji državni ured za demografiju i mlade, Petra Pekica, viša stručna savjetnica u Odjelu za strateška partnerstva i strukturirani dijalog u području mladih, Agencija za mobilnost i programe EU, Marko Boko, odnosi s javnošću, Ured Europskog parlamenta u Hrvatskoj, Ivana Radanović, koordinatorica udruge, Mreža udruga Zagor, Josip Miličević, predsjednik, Mreža mladih Hrvatske. Panelisti i panelistice dijelili su svoja iskustva s procesom Dijaloga od samih njegovih početaka u RH te svoju perspektivu o utjecaju Dijaloga na promjenu politika za mlade u Hrvatskoj na svim razinama.

Naziv projekta: 15. Sajam udruga KZŽ
Provoditelj: Mreža udruga Zagor
Financiranje: Europska unija iz Europskog socijalnog fonda kroz projekt “Lokalni info-centar za mlade Zagor”, Ured za udruge Vlade RH u okviru Švicarsko-hrvatskog programa suradnje kroz projekt “Budućnost počinje danas: jačanje znanja i vještina mladih za izgradnju održivih lokalnih zajednica
Trajanje projekta: 30.5.2020.
Opis: Pokrenuta je mrežna stranica https://udrugekzz.info/ kojoj je primarni cilj na jednom mjestu okupiti udruge s područja Krapinsko-zagorske županije.
Više o projektu: https://udrugekzz.info/
Rezultati u 2020.: 15. Sajam udruga KZŽ održan je online zbog pandemije koronavirusa. Na stranici se može pogledati predstavljanje udruga, njihove aktivnosti i informacije koje žele podijeliti. Udruge mogu koristiti stranicu za objavu aktivnosti te dodavati vijesti, događanja, kvizove, video zapise, publikacije i još mnogo zanimljivih sadržaja. Također, mogu se pronaći i informacije o tijelima i povjerenstvima u kojima sudjeluju udruge kao što su Savjet za razvoj civilnog društva, Povjerenstvo za ravnopravnost spolova Krapinsko-zagorske županije, Savjet mladih Krapinsko-zagorske županije i drugi. Stranica je namijenjena svim udrugama s područja KZŽ te onima koji se žele uključiti u rad udruga i doprinijeti razvoju civilnog društva u Krapinsko-zagorskoj županiji.
Utrošena sredstva u 2020.: 7.930,00 HRK

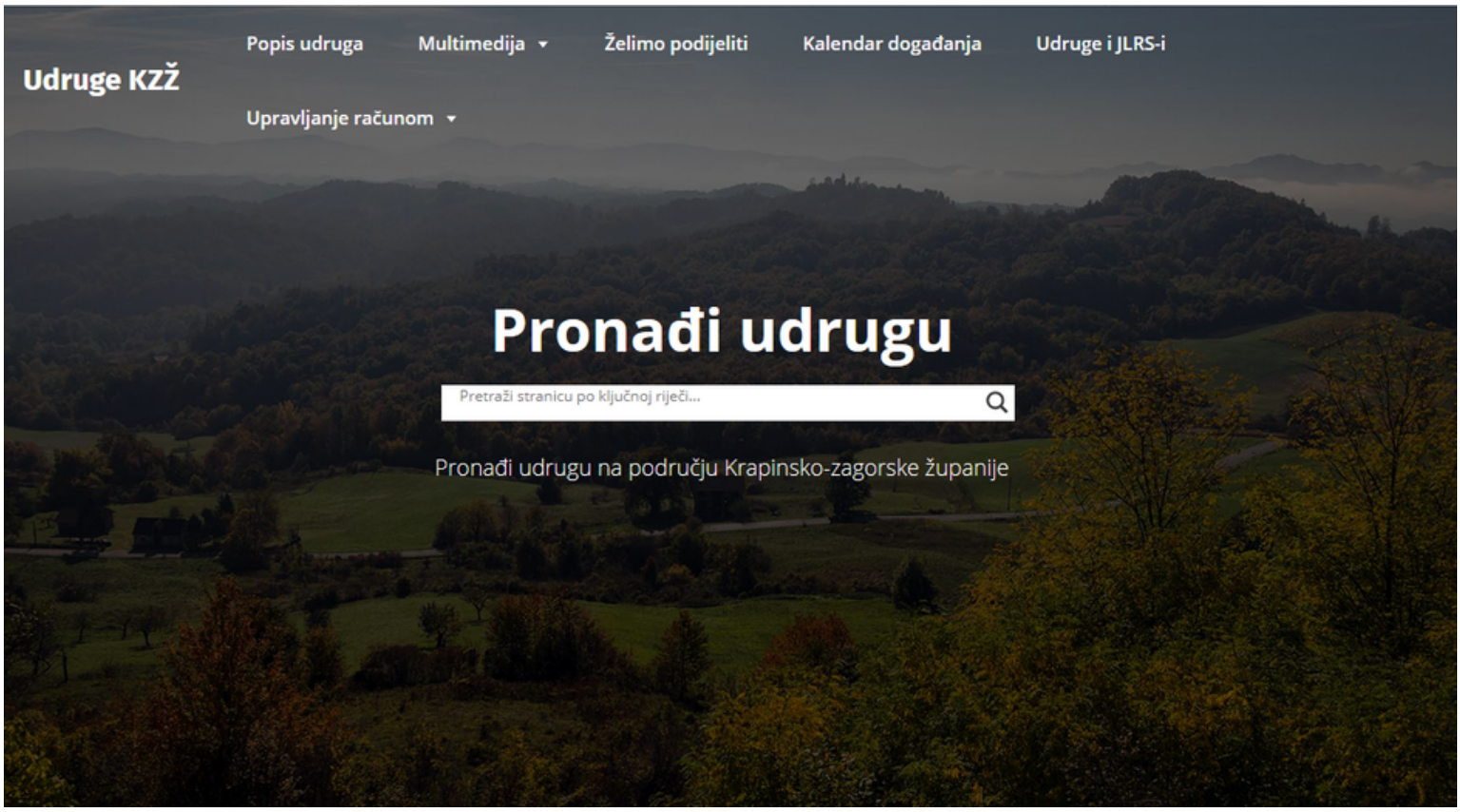

Naziv projekta: Aktivni mladi, efektivni rezultati!
Provoditelji: Mreža udruga Zagor u partnerstvu sa Srednjom školom Bedekovčina, Srednjom školom Krapina te Gimnazijom Antuna Gustava Matoša Zabok.
Financiranje: Erasmus plus program kroz Ključnu aktivnost 3 “Projekti dijaloga s mladima”, 11.300,00 EUR
Trajanje projekta: 1.7.2020. – 31.12.2021.
Opis: Projekt „Aktivni mladi, efektivni rezultati!“ provodi se na području Krapinsko-zagorske županije te će se direktno baviti sudjelovanjem mladih u procesima donošenja odluka. Riječ je o projektu na kojem će Zagor u partnerstvu sa Srednjom školom Bedekovčina, Srednjom školom Krapina i Gimnazijom Antuna Gustava Matoša, Zabok raditi na osnaživanju učenika/ca za sudjelovanje u procesima donošenja odluka te ih motivirati na aktivniju participaciju u lokalnoj zajednici.
Više o projektu: https://www.zagor.info/projekt/aktivni-mladi-efektivni-rezultati
Rezultati u 2020.: Održana radionica “Aktivno građanstvo i sudjelovanje mladih u procesima donošenja odluka”.
Utrošena sredstva u 2020.: 1.457,01 HRK

Naziv projekta: Uzmi pare i napravi nešto za mlade
Provoditelji: LAG Zagorje-Sutla u partnerstvu s Mrežom udruga Zagor
Financiranje: 56.130,00 €; ostvarena podrška u iznosu od 49.530,00 €, Projekt "Uzmi pare i napravi nešto za mlade" dio je programa Civic Europe. Civic Europe je inkubator za lokalno utemeljene građanske inicijative, organizacije i pojedince u Središnjoj, Istočnoj i Južnoj Europi kojeg su uspostavili MitOst i Sofia Platform, financirani od strane Zaklade Mercator.
Trajanje projekta: 1.12.2020. - 31.12.2021.
Opis: Provođenje participativnih proračuna za mlade u 11 jedinica lokalne samouprave. Projekt je namijenjen mladima u ruralnim područjima i malim urbanim naseljima, a mladi će razvijati i promovirati projekte, glasati za iste te na taj način sudjelovati u procesu donošenja odluka. Očekujemo sudjelovanje najmanje 500 mladih oba spola, od 15 do 30 godina. Lokalni donositelji odluka će analizirati predložene projekte zajedno s mladima i pomoći svojim stručnim savjetima u pripremi za glasanje, a također će biti zaduženi i za provedbu i sufinanciranje projekata. Ovaj je projekt prilika za stvaranje prostora za suradnju i dijalog između mladih i donositelja odluka te većeg razumijevanja potreba i interesa mladih u lokalnim zajednicama.
Više o projektu: https://www.zagor.info/projekt/uzmi-pare-i-napravi-nesto-za-mlade

Naziv projekta: Za mlade u Zagorju – djelujem i mijenjam
Provoditelji: Krapinsko-zagorska županija, Srednja škola Pregrada, Srednja škola Oroslavje, Srednja škola Konjščina, Mreža udruga Zagor
Financiranje: Agencija za mobilnost i programe EU, 32.000€
Trajanje projekta: 7.6.2019.-6.1.2021.
Opis: Projektne aktivnosti će prvenstveno biti usmjerene na aktivan angažman 60-ak srednjoškolaca koji će se upoznati s mogućnostima sudjelovanja u demokratskom životu te razviti i ojačati kapacitete za uspostavu kvalitetnog dijaloga s donositeljima odluka. Primjenom metodologije strukturiranog dijaloga kroz simulacije gradskih/općinskih vijeća i dijalog s donositeljima mladima će se približiti proces donošenja odluka te ih motivirati za uključivanje, a osnaživanjem njihovih kapaciteta i za aktivno sudjelovanje u demokratskom životu.
Više o projektu: http://mladi.kzz.hr/zeuz-provedba
Rezultati u 2020.: Radionice u srednjim školama Konjščina i Oroslavje – radionice o ovlastima općina/gradova i županija te radionice o lokalnim proračunima
Utrošena sredstva u 2020.: 8.175,09 kuna

Naziv projekta: Regionalna strategija za mlade i razvoj sektora mladih
Provoditelji: Krapinsko-zagorska županija, Mreža udruga Zagor, Pregrada.info-Udruga za mlade, Zagorska razvojna agencija
Financiranje: 17.000 €, Agencija za mobilnost i programe EU
Trajanje projekta: 7.6.2020.-6.11.2021.
Opis: 18 radionica s mladima na području KZŽ s ciljem prikupljanja informacija o potrebama mladih kako bi se mogla izraditi nova strategija za mlade
Rezultati u 2020.: partnerski sastanak
Utrošena sredstva u 2020.: 0,00 kuna

Naziv projekta: MI - jučer, danas, sutra
Provoditelji: Udruga mladih i Alumni FET Pula u partnerstvu sa Udrugom ZUM, Udrugom za mlade Maro i Baro, Udrugom (na)gluhih osoba „VIDEATUR“, Udrugom „Studio B“, Udrugom „Centar za kulturu dijaloga“, Volonterskim centrom Osijek, Mrežom udruga Zagor, Sveučilištem Jurja Dobrile u Puli, Sveučilištem u Rijeci – Ekonomski fakultet, Pravnim fakultetom, Sveučilištem J.J. Strossmayera u Osijeku – Ekonomski fakultet, Ekonomskim fakultetom u Splitu, Gradom Pula-Pola i Istarskom županijom
Financiranje: Državni proračun Republike Hrvatske (15%) i Europski socijalni fond (85%), 3.562.367,03 HRK
Trajanje projekta: 30.10.2020. – 30.10.2023.
Opis: Aktivnosti projekta su usmjerene na rješavanje problema nedovoljnog jačanja kapaciteta organizacija civilnoga društva i negativnih trendova migracijskih kretanja u RH putem predlaganja javnih politika. Cilj projekta je razvijanje dijaloga i jačanje suradnje između OCD-a, JL(R)S-a te visokoobrazovnih i znanstvenih institucija s ciljem kreiranja poticajnog okruženja, sprječavanjem daljnjeg iseljavanja i nezaposlenosti, tako što će se provesti znanstvena istraživanja i strukturirani dijalozi, kao temelj za izradu javnih politika, koje bi služile za donošenje novih reformi i mjera u RH.
Više o projektu: https://www.zagor.info/projekt/mi-jucer-danas-sutra
Rezultati u 2020.: Izrađeno mapiranje dionika, izrađeni adresari organizacija civilnog društva koje se bave tematikom migracijskih izazova.
Utrošena sredstva u 2020.: 10.747,11 kuna.

Europska unija
"Zajedno do fondova EU"
EUROPSKI STRUKTURNI I INVESTICIJSKI FONDOVI
ESF UČINKOVITI LJUDSKI POTENCIJALI
Nacionalna zaklada za razvoj civilnoga društva
Projekt je sufinancirala Europska unija iz Europskog socijalnog fonda.
Sadržaj ove publikacije isključiva je odgovornost Udruge mladih i Alumni FET Pula

Naziv projekta: Mreža za aktivaciju mladih
Provoditelji:Udruga ZAMISLI u partnerstvu s Mrežom udruga Zagor, Ambidekster klubom, SIRIUS – Centar za psihološko savjetovanje, edukaciju i istraživanje, Udrugom za podršku žrtvama i svjedocima, Igra, Udrugom IMPRESS, Hrvatskim debatnim društvom, Udrugom mladih “Mladi u Europskoj uniji”, Ekonomskim institututom Zagreb, Pravnim fakultetom Sveučilišta u Splitu, Kulturno umjetničkim društvom “Čiče” Novo Čiče, Atletskim klubom “Novljanska grupa atletičara” Novska, Udrugom za izvannastavne i izvanškolske aktivnosti CINAZ, Centarom za razvoj osobnih kompetencija i zaštitu ljudskih prava, Udrugom srednjoškolaca Hrvatske, Savezom SUMSI, Zajednicom ICM u Hrvatskoj
Financiranje: Državni proračun Republike Hrvatske (15%) i Europski socijalni fond (85%), 3.564.946,59 kn
Trajanje projekta: 1.11.2020. – 30.4.2023.
Opis: Projektom se gradi tematska mreža za podršku mladima u procesu aktivnog uključivanja u život zajednice na način da se povezuju različite organizacije koje djeluju za mlade i znanstvena zajednica. Mladima ovim projektom se pruža prilika da se aktivno uključe i budu primjer vršnjacima, a različitim edukacijama i istraživanjima jačaju se resursi organizacija civilnog društva koje rade s mladima kako bi kvalitetnije mogli odgovoriti na potrebe mladih.
Više o projektu (link): https://www.zagor.info/projekt/mreza-za-aktivaciju-mladih
Rezultati u 2020.: Održan je sastanak koordinacije, sastanak projektnog tima te sastanak tematske mreže.
Utrošena sredstva u 2020.: 0,00 kuna

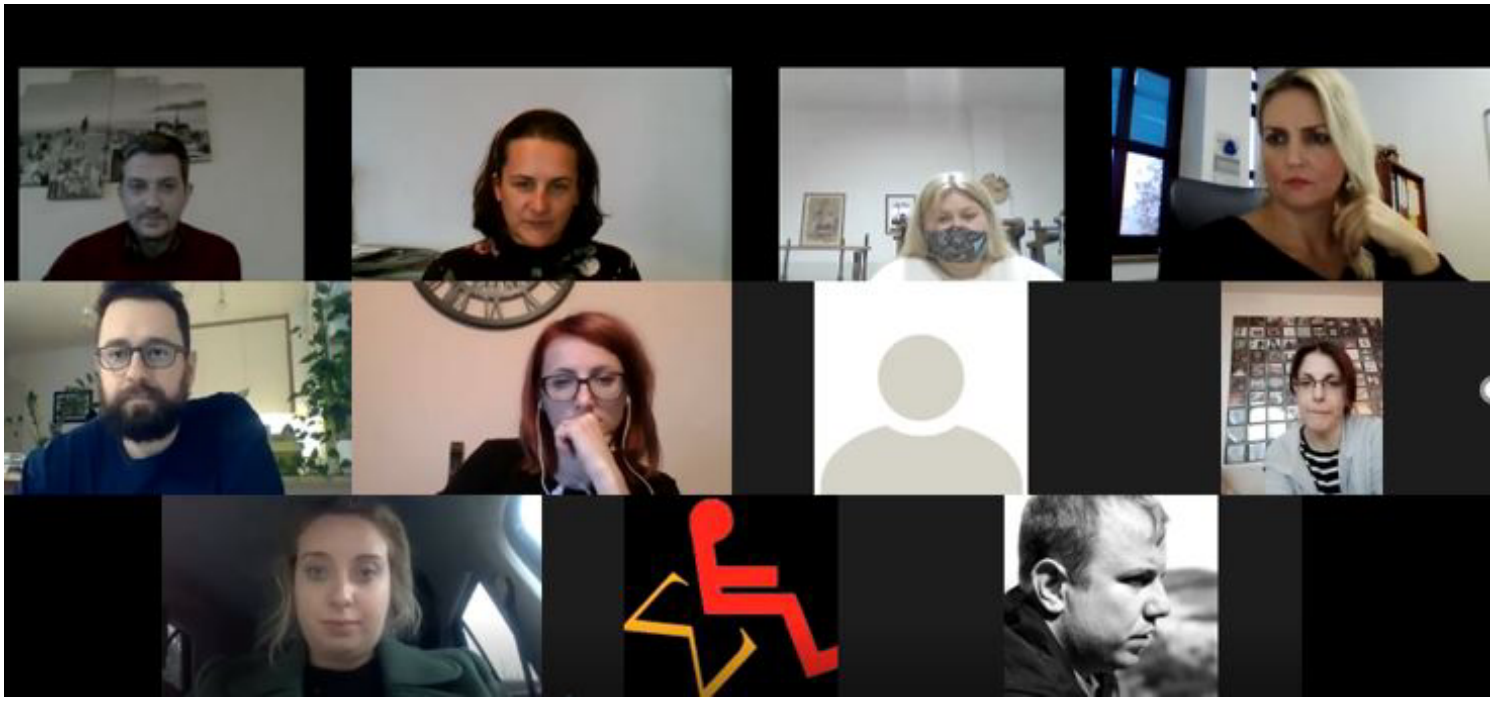

Naziv projekta: Volonterski centar VolontirAJMO
Provoditelji: Mreža udruga Zagor u partnerstvu s Gradom Zabok, Gradom Pregrada, Gradom Krapina, Općinom Jesenje, Općinom Konjščina, Općinom Kraljevec na Sutli, Općinom Kumrovec, Općinom Zagorska Sela, Osnovnom školom Gornje Jesenje, Osnovnom školom Josipa Broza, Srednjom školom Konjščina, Srednjom školom Krapina, Lokalnom akcijskom grupom Zagorje Sutla i Krapinsko-zagorskom županijom.
Financiranje: Ministarstvo rada, mirovnskog sustava, obitelji i socijalne politike u iznosu od 100.000,00 kuna.
Trajanje projekta: 1.1.2020. - 31.12.2020.
Opis: Projekt predstavlja sustavnu i kontinuiranu nadogradnju postojećeg rada volonterskog centra i volonterskog servisa. Omogućuje sustavno praćenje, razvoj i promoviranje volonterstva i lokalnog volonterskog centra, razvoj civilnoga društva te društveni razvoj u Krapinsko-zagorskoj županiji i lokalnim zajednicama aktivirajući potencijale volonterstva.
Više o projektu: http://www.zagor.info/projekt/volonterski-centar-volontirajmo-2
Rezultati u 2020.: Održano 19 edukacija na temu volonterstva za volontere i organizatore volontiranja, organizirane i provedene 4 volonterske akcije osmišljene od strane učenika/ca volontera/ki osnovnih i srednjih škola, organizirane 2 volonterske akcije u sklopu manifestacije Hrvatska volontira, organizirane 2 javne volonterske akcije u ruralnim sredinama, organizirano online druženje s ESS volonterima/kama, primljen novi potpisnik Sporazuma o suradnji u Volonterskom centru VolontirAJMO, obilježen Međunarodni dan volontera.
Utrošena sredstva u 2020.: 100.000,00 kuna (ukupni iznos projekta je 101.501,36 kuna, od toga 1.501,36 kuna predstavlja sufinanciranje Lokalne akcijske grupe Zagorje-Sutla).

Naziv projekta: #zavolontirAJMOse
Provoditelji: Mreža udruga Zagor u partnerstvu sa Osnovnom školom Ksavera Šandora Gjalskog Zabok, Osnovnom školom Bedekovčina, Osnovnom školom Đure Prejca Desinić, Osnovnom školom Ante Kovačića Zlatar, Osnovnom školom Franje Horvata Kiša Lobor i Krapinsko-zagorskom županijom.
Financiranje: 141.243,07 kuna, a iznos od 138.243,07 kuna, financira Ministarstvo znanosti i obrazovanja u okviru izvaninstitucionalnoga odgoja i obrazovanja.
Trajanje projekta: 1.11.2019. – 30.11.2020.
Opis: Projekt je usmjeren na pružanje sustavne i kontinuirane podrške odgojno-obrazovnim ustanovama u razvoju i provedbi odgoja za volontiranje osnaživanjem kapaciteta ustanova i njezinih školskih volontera, te pokretanjem konkretnih volonterskih aktivnosti u zajednici. Projekt doprinosi aktiviranju i osnaživanju potencijala volonterstva za demokratski i društveni razvoj, te jačanju civilnoga društva kao pokretača aktivnog građanstva na području županije. Ciljevi projekta usmjereni su na razvoj i promoviranje volonterstva i odgoja za volontiranje u odgojno-obrazovnim ustanovama, te društveni razvoj u županiji i lokalnim zajednicama aktivirajući potencijale volonterstva s osobitim naglaskom na potencijale odgoja za volontiranje.
Više o projektu: https://www.zagor.info/projekt/zavolontirajmose-2019-2020-godina
Rezultati u 2020.: Održano je 10 edukativno-informativnih radionica za učenike osnovnih škola na kojima je sudjelovalo ukupno 108 učenika/ca, održana su 2 predavanja za djelatnike odgojno obrazovnih ustanova u osnovnim školama iz Zlatara i Lobora, na predavanjima sudjelovalo ukupno 52 djelatnika/ce škola. Provedeno je 11 volonterskih akcija na kojima je sudjelovalo 137 školskih volontera/ki, održan je literarni natječaj „Dobro biram – Volontiram!“ na koji je pristiglo ukupno 25 literarnih radova, te je nakon natječaja održano i nagrađivanje sudionika natječaja. Povodom manifestacije „Hrvatska volontira“ održana je volonterska akcija uređenja Centra za mlade KZŽ na kojoj je sudjelovalo 5 volontera/ki.
Utrošena sredstva u 2020.: 132.119,68 kuna.

Naziv projekta: Dva volontera za lokalnu zajednicu
Provoditelji: Mreža udruga Zagor u partnerstvu s International Voluntary Service (UK) i Servicio Civil Internacional (Španjolska)
Financiranje: Erasmus+ program kroz Ključnu aktivnost 1: Mobilnost u svrhu učenja za pojedince, Volonterski projekti
Ukupna vrijednost projekta: 18.854,00 EUR (139.529,03 KN)
Trajanje projekta: 1.11.2018.-30.6.2020.
Opis: Cilj projekta je razvoj zajedništva, solidarnosti i međukulturnog razumijevanja. Projekt promovira međunarodno volontiranje kroz uključivanje volontera/ki u rad Mreže udruga Zagor, potiče mlade na razmjene mladih i na međukulturno razumijevanje, promovira načela Volonterskih projekata među mladima.
Više o projektu (link): http://www.zagor.info/projekt/dva-volontera-za-lokalnu-zajednicu
Rezultati u 2020.: održana interkulturalna aktivnost u Centru za mlade KZŽ (30.1.2020.), održana druženja EVS volontera iz Španjolske sa učenicima koji pohađaju španjolski u Gimnaziji Antuna Gustava Matoša, Zabok, održano druženje EVS volontera iz Engleske sa učenicima koji uče engleski jezik u Školi za umjetnost, dizajn, grafiku i odjeću Zabok, izrađen EVS letak s korisnim informacijama i iskustvima volontera, održan kratki i neformalni tečaj španjolskog jezika od siječnja do ožujka 2020.
Utrošena sredstva u 2020.: 18.469,87 kuna.

Naziv projekta: Dva volontera za lokalnu zajednicu 2.0
Provoditelji: Mreža udruga Zagor u partnerstvu s YesEuropa - Asociación "Building Bridges" (Španjolska) i Seiklejate Vennaskond (Estonija)
Financiranje: program Europske snage solidarnosti, Volontiranje - pojedinačne volonterske službe
Ukupna vrijednost projekta: 26.542,40 EUR (199.864,27 KN)
Trajanje projekta: 1.5 2020. - 30.11.2021.
Opis: Projekt postiže širenje mreže partnerskih organizacija iz različitih europskih zemalja čime se razvija multikulturalna klima unutar uključenih organizacija, a samim time uči se kako se odnosi prema drugima i drugačijima. Kroz projekt postiže se veliki utjecaj na zajednicu koja je uključene u većinu aktivnosti koje Zagor provodi. Dugoročni cilj projekta je razvoj zajedništva, solidarnosti i međukulturalnog razumijevanja.
Više o projektu (link):http://www.zagor.info/projekt/dva-volontera-za-lokalnu-zajednicu-2-0
Rezultati u 2020.: predstavljeni volonteri zajednici kroz izrađen plakat i video uradak, ESS volonteri sudjelovali na interkulturalni aktivnostima i na radionici gdje su pričali o svojem volonterskom iskustvu, izrađen i objavljen video za tečaj španjolskog jezika (15.10.2020.), , započet tečaj španjolskog jezika 10.11.2020., ESS volonteri su sudjelovali u volonterskoj akciji izrade drvenog hotela za kukce 27.10.2020. te su istog pomogli postaviti u Poučnom parku Picelj 27.11.2020., proveden blagdanski online kviz s mladima 21.12.2020., objavljeni video uradci, kolaži fotografija i statusi o dosad stečenim iskustvima, doživljajima i promoviranju ESS programa na mrežnim stranicama i društvenim medijima Zagora.
Utrošena sredstva u 2020.: 36.483,76 kuna.

Naziv projekta: Javni poziv "Volonter/ka godine" i "Volonterska akcija godine" za 2019. godinu
Provoditelji: Krapinsko-zagorska županija u suradnji s Volonterskim centrom VolontirAJMO
Financiranje: Krapinsko-zagorska županija
Trajanje projekta: 4.6.2020. - 14.9.2020.
Opis: Krapinsko-zagorska županija u suradnji s Volonterskim centrom VolontirAJMO raspisuje jani poziv za dodjelu županijskog priznanja za “Volontera/ku godine” i „Volontersku akciju godine“. Godišnja priznanja dodjeljuju se za volonterski doprinos kojim volonteri/ke i volonterske akcije doprinose poboljšanju kvalitete života osobe/a, skupine/a osoba ili općoj dobrobiti; aktivnom uključivanju osobe/a ili skupine/a u društvena zbivanja; razvoju humanijeg društva i volonterstva.
Više o projektu: http://www.kzz.hr/poziv-volonter-akcija-godine-2019
Rezultati u 2020.: Javni poziv "Volonter/ka godine" i "Volonterska akcija godine" za 2019. godinu objavljen je 4.6.2020. na službenoj stranici Krapinsko-zagorske županije. 2. srpnja 2020. godine u Centru za mlade Krapinsko-zagorske županije u Zaboku održala se konferencija za medije na kojoj je predstavljen javni poziv. Postupak odlučivanja o dobitniku Županijskog priznanja “VOLONTER/KA GODINE” i „VOLONTERSKA AKCIJA GODINE“ odvijao se u dva kruga. U prvom krugu Povjerenstvo odlučilo je o prijavljenim kandidatima/kinjama/akcijama koji/e prolaze u drugi – uži krug izbora. Kandidati/kinje/akcije koji su ušli u uži krug izbora (finalisti izbora), predstavljeni su javnosti putem mrežne stranice Krapinsko-zagorske županije, te drugih društvenih i medijskih kanala. U užem krugu izbora građani putem mrežne stranice www.kzz.hr elektronskim putem su glasali za kandidata/kinja/akciju po svom izboru. Priznanje se dodijelilo u 4 kategorije: Županijsko priznanje „VOLONTER/KA GODINE” u kategoriji mladi volonteri/ke (15 - 30 godina); Županijsko priznanje „VOLONTER/KA GODINE” u kategoriji odrasli volonteri/ke (31+ godina); Županijsko priznanje „VOLONTER/KA GODINE” u kategoriji volonteri/ke koji imaju prebivalište izvan Krapinsko-zagorske županije (15+ godina); Županijsko priznanje „VOLONTERSKA AKCIJA GODINE“. Dodjela županijskog priznanja održana je 14.9.2020. u Krapini.

Naziv projekta: Eurodesk Multiplikator
Provoditelji: Mreža udruga Zagor
Financiranje_ Agencija za mobilnost i programe EU u iznosu od 11.000,00 HRK
Trajanje projekta: 1.6.2020. - 31.3.2021.
Opis: Mreža udruga Zagor jedan je od Eurodesk Multiplikatora čija je glavna svrha pružiti mladima i svima koji rade s mladima kvalitetne informacije o europskim programima i politikama za mlade, s ciljem promicanja mobilnosti u svrhu učenja i usavršavanja
Više o projektu (link): https://www.zagor.info/page/eurodesk-multiplikator
Rezultati u 2020.: Održana je nagradna igra/kviz o Eurodesku, izrađen je poster o 10 ključnih principa Eurodeska, napravljen je GIF koji je sadržavao rođendansku čestitku, održan je info štand, održana je nagradna igra/kviz o Time to Move kampanji, napravljen je online intervju s međunarodnim volonterima, održana je Time to Move - Card game aktivnost.
Utrošena sredstva u 2020.: / 0,00 kn

Naziv projekta: Centar za mlade Krapinsko-zagorske županije
Provoditelji: Mreža udruga Zagor u partnerstvu s Multimedijalnim centrom STUB-KLUB
Financiranje: Krapinsko-zagorska županija. Ukupna vrijednost programa je 225.000,00 kuna (za 3 godine).
Trajanje projekta: 19.5.2019. - 18.5.2022.
Opis: Centar za mlade Krapinsko-zagorske županije mjesto je kvalitetnog rada s mladima, njihovo aktiviranje, razvijanje i korištenje individualnih potencijala u svrhu pronalaženja novih i efikasnih rješenja za društvene izazove. Ovo je mjesto raznovrsnih aktivnosti i mjesto za razvijanje međusektorske suradnje koje stvara bolje okruženje za život mladih.
Više o projektu: https://www.zagor.info/projekt/centar-za-mlade-krapinsko-zagorske-zupanije-1
Rezultati u 2020.:
Osiguran prostor za provođenje slobodnog vremena mladih koji je otvoren najmanje 40 sati tjedno. Osigurana koordinacija multimedijalnog prostora za korištenje istoga od strane raznih ustanova/institucija/organizacija civilnog društva. Održana interkulturalna večer na kojoj su međunarodni volonteri (Alex i Jorge) predstavili svoje EVS iskustvo. Na interkulturalnoj večeri sudjelovalo 37 sudionika/ca. Objavljena 2 članka na specifične teme. Izrađena web stranica www.udrugekzz.info koja za cilj ima promociju rada udruga koje djeluju na području Krapinsko-zagorske županije, objavu aktivnosti, najnovijih informacija za rad i djelovanje udruga i natječaja na koje se udruge mogu prijaviti. Stranica je namijenjena udrugama te onima koji se žele uključiti u rad udruga i doprinijeti razvoju civilnog društva u Krapinsko-zagorskoj županiji. Redovito ažurirane stranice ww.zagor.info,www.icm-zagor.infoo i www.volontirajmo.zagor.info te društvene mreže udruge. Obilježen Međunarodni dan mladih (12.8.) kroz provedbu online kviza. Provedena volonterska akcija u zajednici sa STUB-KLUBom u koju su se uključili lokalni i međunarodni volonteri. Omogućeno redovito informiranje mladih online putem, izrađeni članci i intervjui za mlade. Osigurana suradnja sa Savjetom mladih KZŽ i Savjetom mladih Grada Zaboka. Provedene akcije “Bez promila” u 3 srednje škole.
Utrošena sredstva u 2020.: 71.643,47 kuna.

Naziv projekta: Bez promila
Provoditelji: Mreža udruga Zagor u suradnji s Policijskom upravom krapinsko-zagorskom i Krapinsko-zagorskom županijom
Financiranje: Ukupni iznos je 142.857,00 kuna, a Ministarstvo unutarnjih poslova financira sa 100.000,00 kuna sredstvima Nacionalnog programa sigurnosti cestovnog prometa
Trajanje projekta: 20.8.2020. – 30.4.2021.
Opis: Projekt je namijenjen budućim mladim vozačima i vozačicama a aktivnosti su usmjerene na edukaciju, informiranje i javne kampanje. Cilj projekta je smanjiti broj prometnih nesreća i podizanje svijesti o stravičnim posljedicama konzumiranja alkohola osoba koje sudjeluju u prometu. Održat će se akcije „Bez promila“ i predavanja u srednjim školama sa simulacijom s tzv. „pijanim naočalama“, kao i edukacije za mlade vozače i vozačice u autoškolama. Tijekom mjeseca borbe protiv ovisnosti održat će se konferencija s gostima stručnjacima. Također, provest će se medijska kampanja podizanja svijesti o posljedicama nesreća uzrokovanih od strane mladih uslijed konzumacije alkohola.
Više o projektu: https://www.zagor.info/projekt/bez-promila-2
Rezultati u 2020.: Kroz projekt je održano 4 predavanja u autoškolama koje su proveli predstavnici MUP-a, a sudjelovalo je ukupno 29 sudionika/ca. Provele su se 4 akcije „Bez promila“ sa pijanim naočalama u 3 srednje škole sa područja KZŽ na kojima je sudjelovalo 65 učenika/ca. Održana je online konferencija „Mladi, alkohol i vožnja“ tijekom mjeseca borbe protiv ovisnosti, na kojoj je sudjelovalo 25 sudionika/ca. Izrađen je video predavanja djelatnice PU krapinsko zagorske s ciljem informiranja mladih o štetnim posljedicama vožnje u alkoholiziranom stanju, koji će biti proslijeđen srednjim školama, sa svrhom informiranja što većeg broja mladih posljedicama koje mogu nastati prilikom neoprezne i neodgovorne vožnje.
Utrošena sredstva u 2020.: 53.276,20 kuna.

BEZ PRO MILA

Naziv projekta: Budućnost počinje danas: jačanje znanja i vještina mladih za izgradnju održivih lokalnih zajednica
Provoditelji: Mreža udruga Zagor u partnerstvu s Gimnazijom Antuna Gustava Matoša, Zabok, Srednjom školom Bedekovčina, Srednjom školom Pregrada, Srednjom školom Zlatar, LAG-om Zagorje-Sutla, Zelenom akcijom i Krapinsko-zagorskom županijom.
Financiranje: Ured za udruge Vlade RH u okviru Švicarsko-hrvatskog programa suradnje i Krapinsko-zagorska županija u iznosu od 1.105.304,27 kuna, Ured za udruge Vlade RH u iznosu od 24.860,72 i Krapinsko-zagorska županija u iznosu od 5.000,00 kuna.
Trajanje projekta: 19. 4.2019. - 18. 4. 2021.
Opis: Projekt doprinosi osnaživanju mladih, osobito srednjoškolaca, za izgradnju održivih lokalnih zajednica. Programi neformalnog obrazovanja koriste inovativne metode rada koje mladima omogućuju znanja i vještine primjenjive u osobnom, profesionalnom i društvenom životu te doprinose većoj socijalnoj uključenosti mladih i njihovom preuzimanju uloge aktivnih građanina.
Više o projektu: http://www.zagor.info/projekt/buducnost-pocinje-danas-jacanje-znanja-i-vjestina-mladih-za-izgradnju-odrzivih-lokalnih-z
Rezultati u 2020.: U okviru programa “Ekologija i održivi razvoj” provedene su po 4 radionice u Srednjoj školi Bedekovčina i Gimnaziji Antuna Gustava Matoša Zabok na teme. U okviru Volonterskog programa provedena su 3 informativna predavanja za odgojno-obrazovne djelatnike. Kroz informativna predavanja uključeno 123 djelatnika/ce škola. Provedene su po 4 radionice na temu volonterstva za učenike iz Srednje škole Bedekovčina i Srednje škole Pregrada, a kroz radionice se uključilo 37 učenika/ce. U okviru volonterskog programa provedene su 3 volonterske akcije osmišljene od strane učenika/ca. U okviru programa “Društvena pravednost i aktivizam” proveden je ciklus po 4 radionice po školi za učenike Srednje škole Zlatar i Gimnazije Antuna Gustava Matoša Zabok na kojima je sudjelovalo 35 učenika/ca.
Kroz provedbu kampanje za održivo 21. stoljeće provedena je likovna kolonija. 15 mladih na kreativan način kroz likovnu koloniju promišljalo o održivom razvoju. Dizajniran i tiskan katalog nastalih radova sa likovne kolonije. Izrađena su i objavljena 4 kratka video uratka na temu održivog razvoj osmišljenih od mladih osoba te su isti diseminirani široj javnosti. Postavljene su 4 QBen pametne klupe, i to kod Srednje škole Pregrada, Srednje škole Zlatar, Srednje škole Bedekovčina i Gimnazije Antuna Gustava Matoša u Zaboku. Provedena je edukacija zaposlenika, volontera, partnerskih i suradničkih organizacija o eko-aktivizmu i održivom razvoju te te je izrađen Plan gospodarenja otpadom za Centar za mlade. Izrađena je i postavljena info tabla sa zelenim pravilima korištenja Centra za mlade.
Utrošena sredstva u 2020.: 529.693,06 kuna (od toga je 5.000,00 kuna sufinanciranje Krapinsko-zagorske županije.

Naziv projekta: Lokalni info-centar za mlade Zagor
Provoditelji: Mreža udruga Zagor u partnerstvu s Udrugom Impress iz Daruvara, Udrugom Zamisli iz Zagreba, Udrugom IKS iz Petrinje i Nezavisnom udrugom mladih (NUM) iz Lepoglave
Financiranje: ukupan iznos projekta je 629.806,99 kuna, a sufinancira ga Europska unija iz Europskog socijalnog fonda u iznosu u 85% (535.335,94 kuna) i Ministarstvo za demografiju, obitelj, mlade i socijalnu politiku u iznosu od 15% (94.471,05 kuna).
Trajanje projekta: 1.7.2018. – 30.10.2020.
Opis: Aktivnosti su usmjerene na informiranje, savjetovanje, razvoj kulture informiranja među mladima, jačanje kapaciteta mladih s ciljem osobnog i profesionalnog razvoja kao i jačanje kapaciteta stručnjaka lokalnih info-centara za mlade. Ciljevi projekta usmjereni su jačanju kapaciteta zaposlenika za rad s različitim dionicima na lokalnoj, regionalnoj i nacionalnoj razini koji se bave mladima i provode aktivnosti namijenjene informiranju mladih. Aktiviranje i osnaživanje potencijala mladih za preuzimanje uloge aktivnih građana koji raspolažu relevantnim informacijama te stjecanje određenih vještina, iskustva, znanja i društvenih kompetencija.
Više o projektu: https://www.zagor.info/projekt/lokalni-info-centar-za-mlade-zagor
Rezultati u 2020.: Kroz projekt je u 2020 održano ukupno 7 radionica na kojima je sudjelovalo 150 sudionika. Radionice su se provele na teme: Aktivizma i sudjelovanju mladih u procesima donošenja odluka, Međunarodne mobilnosti mladih, Nasilju u mladenačkim vezama, Dijalogu EU s mladima, Poduzetništvu i garancijama za mlade. Održan je i treći završni trening za djelatnike lokalnih info-centara na kojem je sudjelovalo 14 osoba iz partnerskih organizacija koje u svom radu svakodnevno rade s mladima. Pružena je kontinuirana podrška gradovima Zabok i Oroslavje prilikom provedbe lokalnih programa za mlade.
Utrošena sredstva u 2020.: 103.710,36 kuna.

Naziv projekta: “Informiraj i kreiraj! 6.0”
Provoditelji: Mreža udruga Zagor u partnerstvu sa Hrvatskim zavodom za zapošljavanje, Područni ured Krapina, Zajednicom informativnih centara za mlade u Hrvatskoj i Krapinsko-zagorskom županijom.
Financiranje_ Ministarstvo rada, mirovinskog sustava, obitelji i socijalne politike, 85.000,00 HRK
Trajanje projekta: 1. 1. 2020. - 31. 12. 2020.
Opis: Projekt “Informiraj i kreiraj! 6.0” nastavak je istoimenog projekta s kojim se nadopunjuju aktivnosti Mreže udruga Zagor u Info-centru za mlade Zagor. To su kreiranje slobodnog vremena, poboljšanje života mladih u lokalnoj i regionalnoj zajednici te pružanje potpore mladima u ostvarivanju njihove zamisli.
Više o projektu: https://www.zagor.info/projekt/informiraj-i-kreiraj-6-0
Rezultati u 2020.: Održane su 4 info točke za mlade, objavljeno je 9 intervjua te 1 članak s mladima na teme mladi i sport, mladi i poljoprivreda, razmjene mladih, putopis s putovanja, mladi i glazba i drugo, održane su aktivnosti u sklopu Eurodesk Multiplikatora, održano online predavanje o razmjenama mladih, održano online predavanje o pripremi za tržište rada, održana radionica “Priprema za razgovor za posao”, održano informativno predavanje za mlade poljoprivrednike, održana je aktivnost “Aktivni mladi”, održana je volonterska akcija u suradnji s Osnovnom školom Brestovec Orehovički, održan je online 15. Sajam udruga Krapinsko-zagorske županije, održano online interkulturalno predavanje, održana je online fokus grupa u sklopu 8. Ciklusa dijaloga EU s mladima
Utrošena sredstva u 2020.: 84.999,77 kuna.

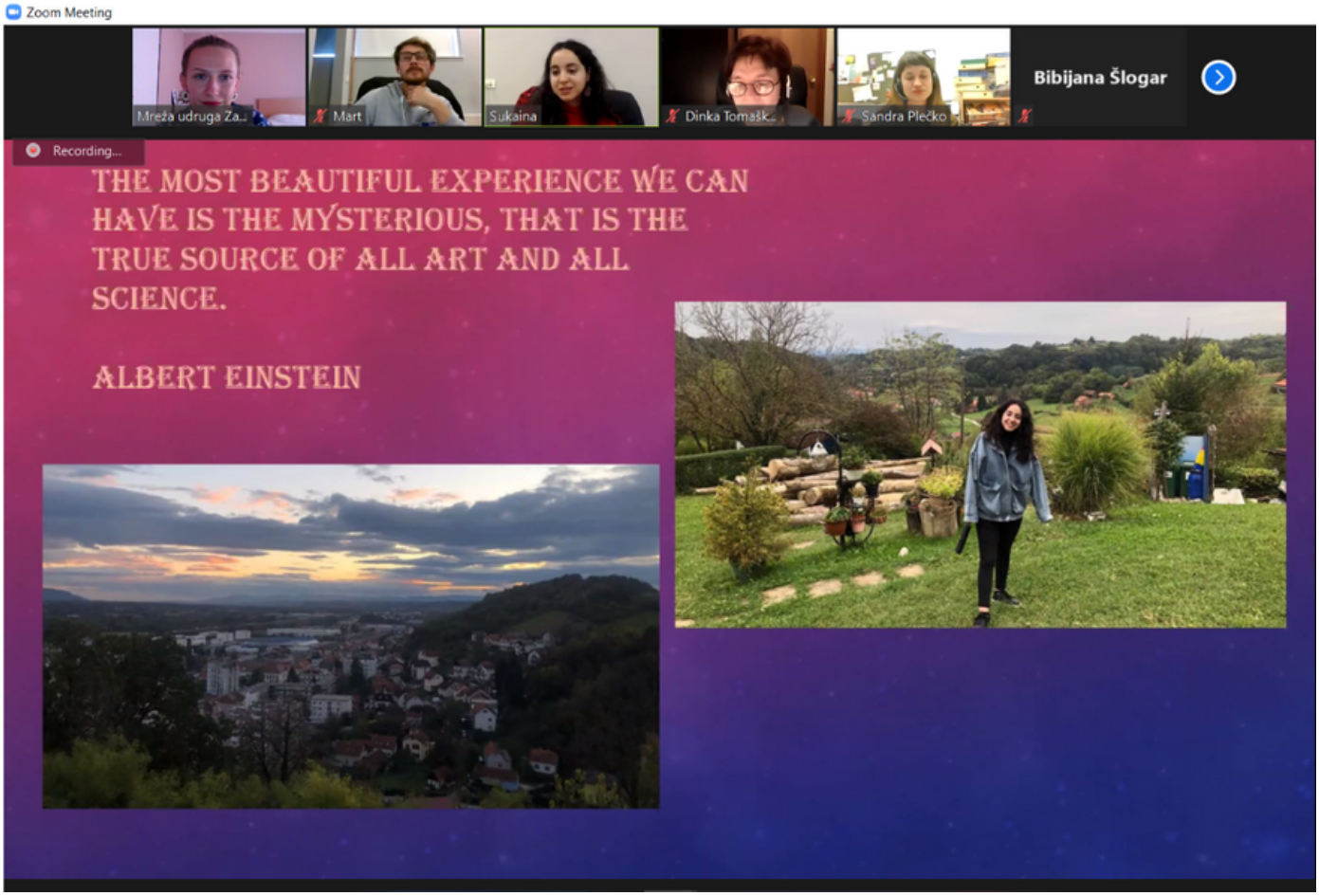

Naziv projekta: Socnet za 5!
Provoditelji: Udruženje „Djeca prva“ te partneri Hrabri telefon, Zagreb,Centar za promicanje zdravog razvoja djece, mladih i obitelji „Vrtuljak“, Križevci, Udruga za unaprjeđenje kvalitete života „Karika“, Karlovac, Udruga Ardura, Šibenik, Mreža Udruga Zagor, Zabok, CZSS Zagreb, CZSS Križevci, CZSS Duga Resa, CZSS Šibenik
Financiranje: Ministarstvo za demografiju, obitelj, mlade i socijalnu politiku kroz Europsku Uniju iz Europskog socijalnog fonda
Trajanje projekta:15.05.2020.-15.05.2022.
Opis:Djeca i mladi bez odgovarajuće roditeljske skrbi, te djeca i mladi s problemima u ponašanju (PUP), zbog svojih razvojnih karakteristika, predstavljaju posebno ranjive skupine društva. Prema statističkim podacima Ministarstva za demografiju, obitelj, mlade i socijalnu politiku, u 2018. g., zabilježeno je 6825 slučajeva povrede djetetovih prava, a broj djece čija se osobna prava krše iznosio je 8769. S ciljem realizacije načela zaštite prava i dobrobiti djece te sprječavanja izdvajanje djece bez odgovarajuće roditeljske skrbi i djece i mladih s PUP-om iz obiteljskog okruženja i lokalne zajednice u kojoj žive, potrebno je osigurati sustavno i usklađeno djelovanje svih pružatelja socijalnih usluga usmjerenih djeci i obiteljima u obiteljsko pravnoj zaštiti. Izostanak sveobuhvatne psihosocijalne potpore obiteljima u riziku predstavlja rizik za daljnju progresiju teškoća, socijalnu isključenost, a u najgorem slučaju izdvajanje djeteta iz obitelji. Projekt uključuje kvalitetne, učinkovite i dostupne socijalne usluge za djecu i mlade bez odgovarajuće roditeljske skrbi, djecu i mlade s PUP-om i članove njihovih obitelji, te jačanje kompetencija stručnjaka koji rade s pripadnicima ciljnih skupina, u pet županija na području RH. Kroz integrirani pristup u pružanju socijalnih usluga, te suradnju izvaninstitucionalnih i institucionalnih pružatelja, projekt povećava socijalnu uključenost djece i mladih, kao jedne od najranjivijih skupina u društvu, te pridonosi pomirenju poslovnog i obiteljskog života njihovih roditelja/članova obitelji.
Više o projektu: http://www.zagor.info/projekt/socnet-za-5
Rezultati u 2020.: Održane 3 radionice za prvu grupu mladih na teme komunikacijskih i prezentacijskih vještina te timski rad. Prva grupa broji 5 sudionica.
Utrošena sredstva u 2020.: 24.532,21 kuna.

SocNet za 5!

Naziv projekta: #alarmirajse
Provoditelji Mreža udruga Zagor u partnerstvu: Društvom psihologa Krapinsko-zagorske županije, Centarom za socijalnu skrb Krapina – Obiteljski centar, Srednjom školom Pregrada, Srednjom školom Krapina, Srednjom školom Konjščina, Školom za umjetnost, dizajn, grafiku i odjeću Zabok, Krapinsko-zagorskom županijom.
Financiranje: Ministarstvo rada, mirovinskoga sustava, obitelji i socijalne politike (Ministarstvo za demografiju, obitelj, mlade i socijalnu politiku) u iznosu od 95.000,00 kn
Trajanje projekta: 1.6.2020. - 31.5.2021.
Opis: Projektom #alarmirajse preventivno se pristupa problematici nasilja među mladima kroz učenje nenasilnog rješavanja sukoba, prihvaćanja različitosti i toleranciji, te osvještavanju šire javnosti o pojavnosti i potrebi zajedničkog preventivnog djelovanja.
Više o projektu: https://www.zagor.info/projekt/alarmirajse-1
Rezultati u 2020.: organizirana i provedena radionica s volonterima/kama s ciljem osmišljavanja poruka, izrađen informativno- edukativni materijal, promocija projekta i projektnih aktivnosti kroz provedbu online kampanje #alarmirajse.
Utrošena sredstva u 2020.: 39.485,00 kuna.

Naziv projekta: Sistem nagrađivanja (Nagrajevalni sistem)
Provoditelji: Razvojna agencija Kozjansko (Mladinski center Šentjur) iz Slovenije u partnerstvu s Mrežom udruga Zagor
Financiranje: Erasmus+ programa, Ključna aktivnost 2: Strateška partnerstva u području mladih
Ukupna vrijednost projekta: 58.840,00 EUR
Trajanje projekta: 1.02.2020. - 30.09.2021.
Opis: Svrha projekta je razvoj novog alat (novi način rada) ili novi program koji će potaknuti mlade da postanu aktivni i iskoriste mogućnosti koje im nudi lokalna zajednica. Projektom se uključuje 57 mladih između 13 i 29 godina. Kroz projekt razvija se sistem nagrađivanja za prikupljanje bodova upravo od strane mladih. Tijekom projekta uspostavlja se mreža mladih promotora, mladih koji će motivirati druge mlade da se uključe u sistem nagrađivanja.
Više o projektu (link): http://www.zagor.info/projekt/sustav-nagradivanja-nagrajevalni-sistem
Rezultati u 2020.: upoznata javnost s projektom i projektnim aktivnostima, održan 1 fizički sastanak s promotoricama mladih, održana 3 online sastanka s promotoricama mladih, napravljena priprema za web aplikaciju (pripremljen tekst, pružana pomoć oko dizajna, ikona, grafika)
Utrošena sredstva u 2020.: 34.957,02 kuna.

Naziv projekta: Budućnost: za nas i vas!
Provoditelji: Gradsko društvo Crvenog križa Čakovec u partnerstvu s Mrežom udruga Zagor, Osnovnom školom Štrigova, ACT Grupom, GDCK – Sisak, Osnovnom školom Ivana Kukuljevića Sisak, ALD Sisak, GDCK – Donja Stubica, Osnovnom školom Matije Gupca Gornja Stubica.
Financiranje: ukupna vrijednost projekta je 1.439.629,05 kuna a Iznos bespovratnih sredstava iz Švicarsko-hrvatskog programa suradnje 1.295.666,05 kuna
Trajanje projekta: 1.6.2019. – 31.5.2021.
Opis: Osnaživanje partnerstva organizacija civilnog društva i osnovnih škola s područja Međimurske, Krapinsko-zagorske i Sisačko-moslavačke županije u kojima se provodi program izobrazbe o održivom razvoju. Uz osnaživanje partnerstva civilnih organizacija društva, jedan od ciljeva je i jačanje kompetencije djece u području održivog razvoja te unaprjeđenje aktivnog sudjelovanja djece i roditelja u održivom razvoju lokalne zajednice. U sklopu projekta za učenike osnovnih škola s područja Međimurske, Krapinsko-zagorske i Sisačko-moslavačke županije osigurati će se interaktivni program izobrazbe o održivom razvoju u svrhu stjecanja kompetencija te aktivnog uključivanja učenika i roditelja u području održivog razvoja.
Više o projektu: http://www.zagor.info/projekt/buducnost-za-nas-i-za-vas-1
Rezultati u 2020.: U sklopu projekta provedeno je niz radionica za djecu koje je provela partnerska organizacija GDCK – Donja Stubica, te je održano ukupno 13 volonterskih akcija u Osnovnoj školi Matije Gupca te njenim područnim školama. Na akcijama su bila uključena djeca zajedno sa roditeljima u sklopu programa obiteljskog volontiranja. Kroz volonterske akcije obitelji su senzibilizirane za potrebe drugih u lokalnoj zajednici, te su potaknute na građanski aktivizam. Kroz program radionica i volonterskih akcija uključeno je preko 10 roditelja te 40 djece.
Utrošena sredstva u 2020.: 39.504,58 kuna.

Naziv projekta: KISS - Kreativne industrije, samozapošljavanje i samopouzdanje
Provoditelji: Društvo Multiple Skleroze Krapinsko-zagorske županije u partnerstvom s Mrežom udruga Zagor i Krapinsko-zagorskom županijom.
Financiranje: Europski socijalni fond u iznosu od 1.068.683,81 kuna, udio Mreže udruga Zagor iznosi 44.928,00 kuna.
Trajanje projekta: 8.1.2019. - 7.1.2021.
Opis: Projekt je usmjeren na osobe s invaliditetom te dugotrajno nezaposlene mlade kojima se omogućava stjecanje novih vještina i znanja putem verificiranih i neformalnih programa edukacije usmjerenih na kulturne i kreativne industrije koje, između ostaloga, daju brojne mogućnosti samozapošljavanja.
Više o projektu: http://www.zagor.info/projekt/kiss-kreativne-industrije-samozaposljavanje-i-samopouzdanje
Rezultati u 2020.: Provedeni verificirani edukacijski programa na kojima sudjelovalo 44 osobe, od toga 10 sudionika/ca završilo program Engleski jezik A1 razine, 7 sudionika/ca program Engleski jezik B1 razine, 5 sudionika web dizajn, 17 sudionica program za vizažiste, te 4 sudionika/ce program Voditelj izrade i provedbe projekata financiranih iz EU fondova. Održano studijsko putovanje u Inkubator kreativnih industrija u Koprivnici.
Utrošena sredstva u 2020.: 23.303,30 kuna.

KONTAKTI

KONTAKTI

Ivana Radanović
Koordinatorica
Voditeljica programa Razvoj civilnoga društva i međusektorska suradnja
ivana@zagor.info

Nikolina Bertol
Zamjenica koordinatorice
Voditeljica Volonterskog programa VolontirAJMO
nikolina@zagor.info

Zvonimir Babić
Zamjenik koordinatorice
stub.klub@gmail.com

Kristina Franc
Stručna suradnica
kristina@zagor.info

Bojan Bjelja
Stručni suradnik
bojan@zagor.info

Sandra Plečko
Koordinatorica volontera/ki
sandra@zagor.info

Ana Đurkan
Koordinatorica volontera/ki
ana@zagor.info

MREŽA UDRUGA ZAGOR
Trg svete Jelene 6
49210 Zabok
Tel: 049.222.635
Mob: 091.222.6350

Mrežne stranice udruge: www.zagor.info
Volonterski servis VolontirAJMO: www.volontirajmo.zagor.info
Info-centar za mlade Zagor: www.icm-zagor.info

Službena e-mail adresa: mreza@zagor.info
E-mail Volonterskog centra VolontirAJMO: volontirajmo@zagor.info
E-mail Info-centra za mlade Zagor: info@icm-zagor.info

Facebook Mreža udruga Zagor: /zagor.info
Facebook Volonterski centar VolontirAJMO: /volontirajmo.zagor.info
Facebook Info-centar za mlade Zagor: /icmzagor

Instagram: mreza.zagor

Twitter: @zagorinfo

Youtube kanal: Mreža udruga Zagor